KOPINT-TÁRKI

A magyar gazdaságról: helyzetkép és kilátások

MAVESZ Közgyűlés 2016

2016. május 26.

Palócz Éva

Kopint-Tárki Zrt.

palocz@kopint-tarki.hu

www.kopint-tarki.hu

Az EU országok egy főre eső GDP-je vásárlóerő-paritáson (EU28=100), Magyarország ma már hátulról az 5-6.

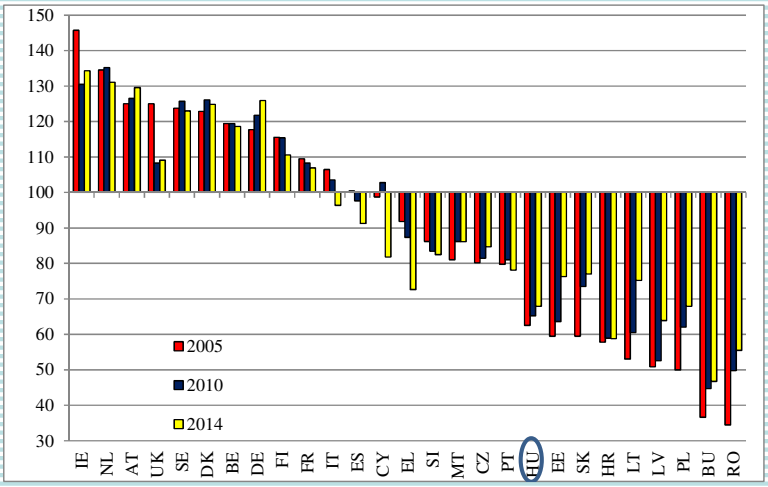

Forrás: Eurostat

KOPINT-TÁRKI

Az EU országok egy főre eső GDP-je vásárlóerő-paritáson (EU28=100)

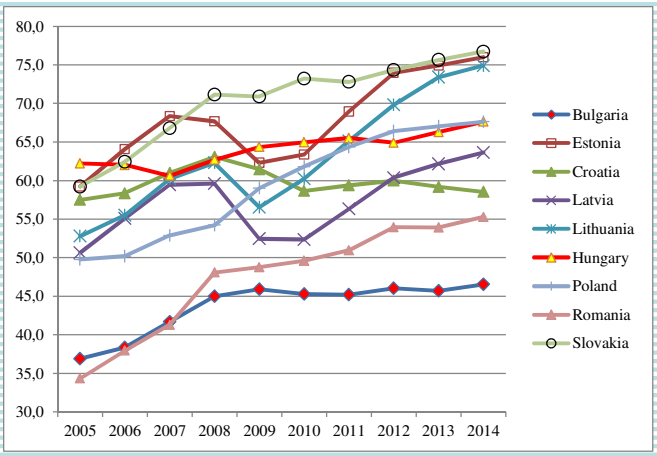

Forrás: KSH

KOPINT-TÁRKI

Kedvezőtlen magyar gazdasági pozíciók közép-kelet-európai összehasonlításban

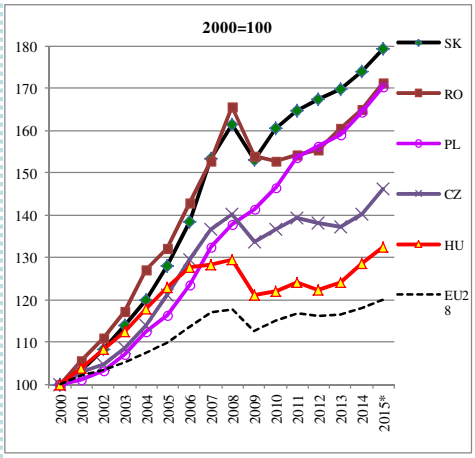

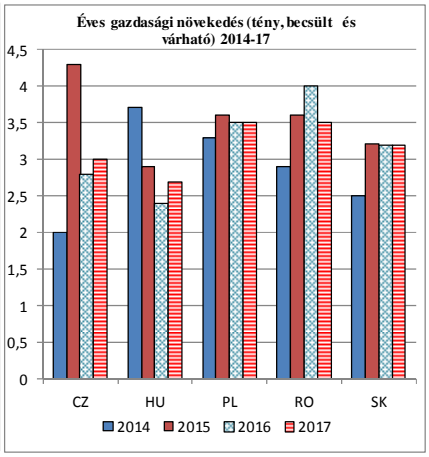

Forrás: Eurostat, Economy and Finance

KOPINT-TÁRKI

A GDP egyes komponenseinek indexe 2000-15, 2000=100

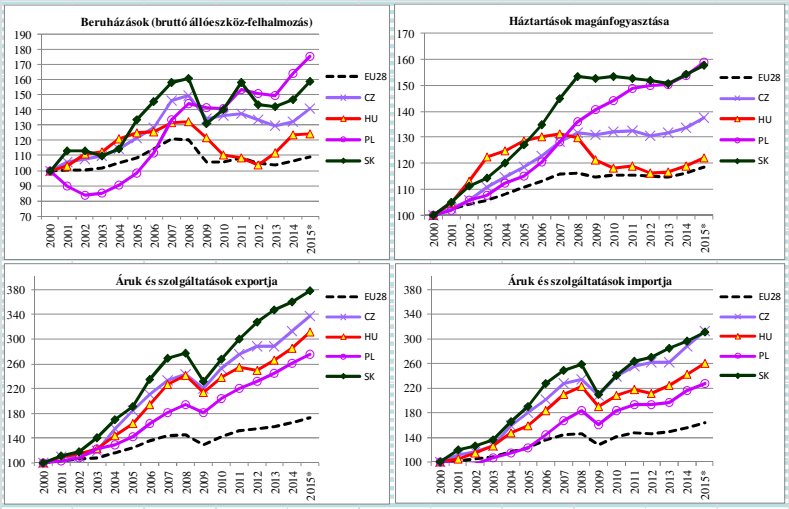

Forrás: Eurostat, Economy and Finance

KOPINT-TÁRKI

Az egyes termelési komponensek hozzájárulása a GDP növekedéséhez

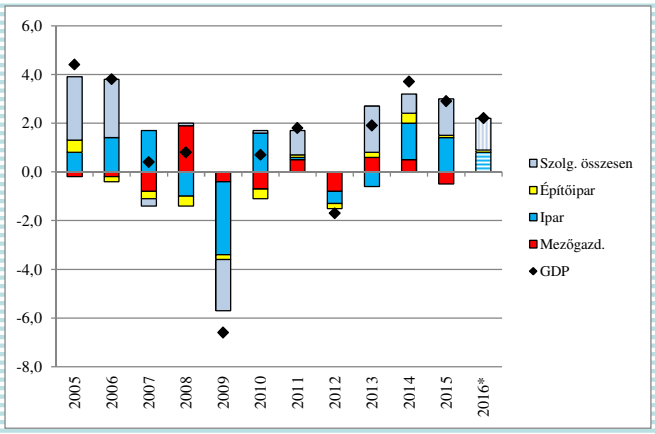

Forrás: KSH

KOPINT-TÁRKI

Az egyes felhasználási komponensek hozzájárulása a GDP növekedéséhez

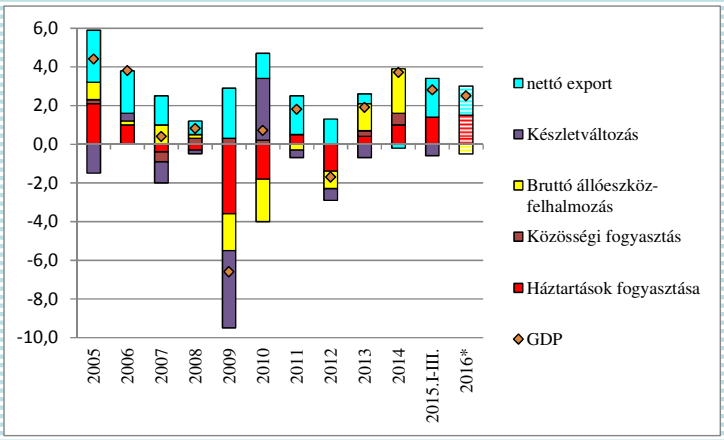

Forrás: KSH

KOPINT-TÁRKI

Az állami beruházások erős dominanciája

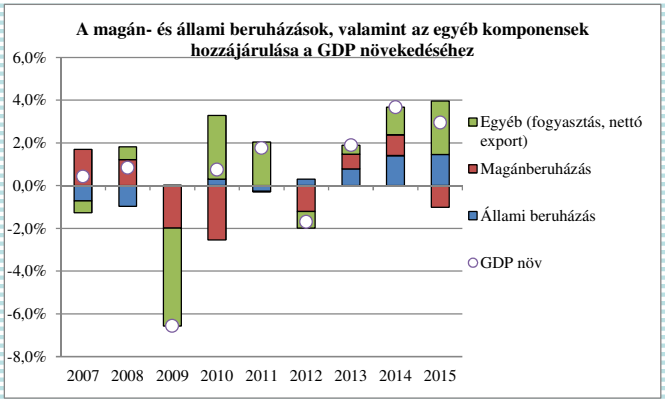

KOPINT-TÁRKI

A magyar árukivitel szerkezete 2006-2015

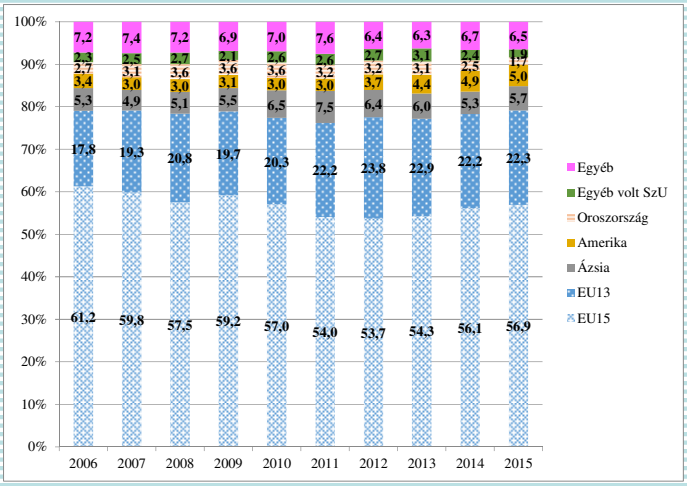

Forrás: KSH

KOPINT-TÁRKI

Csökkenő munkanélküliség

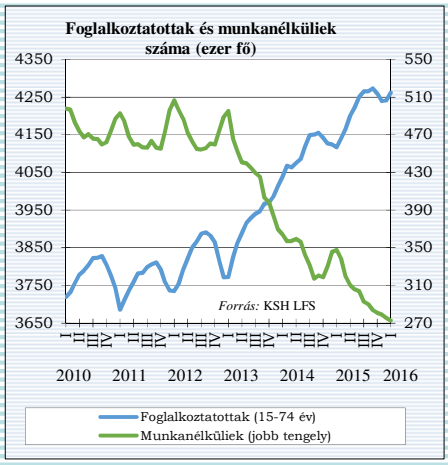

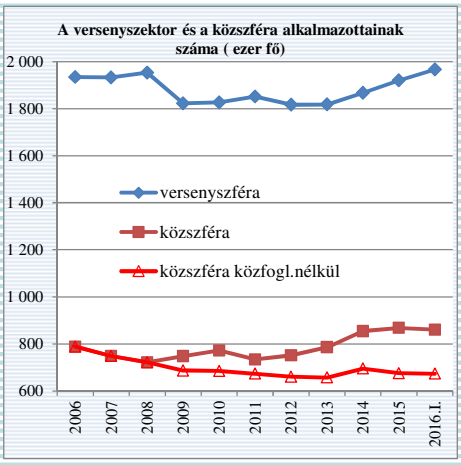

Forrás: KSH

KOPINT-TÁRKI

….és emelkedő nettó reálkeresetek

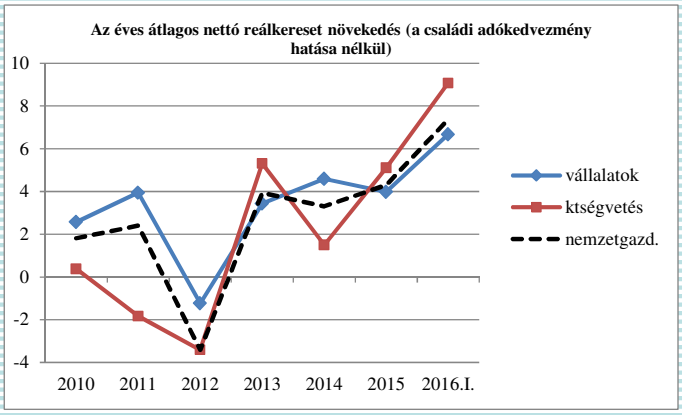

KOPINT-TÁRKI

Kedvező monetáris feltételek, csökkenő állampapír-piaci hozamok

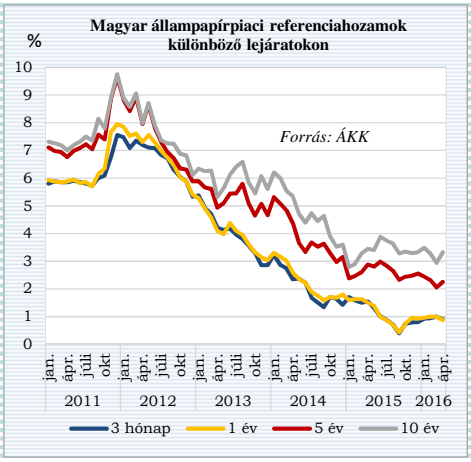

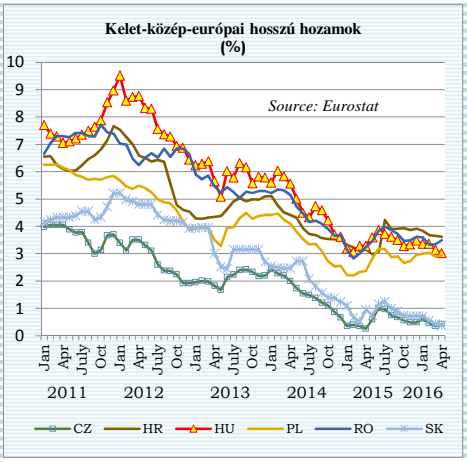

KOPINT-TÁRKI

Hosszú távú problémák I.
Az államháztartás magas kiadási rátája

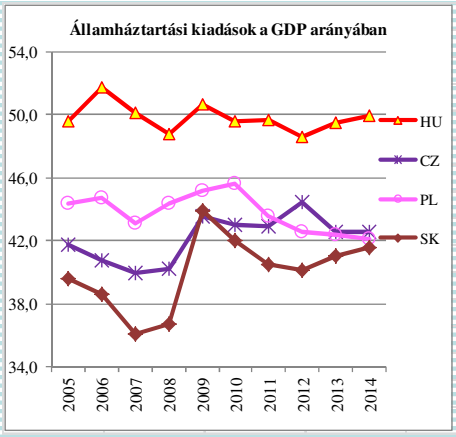

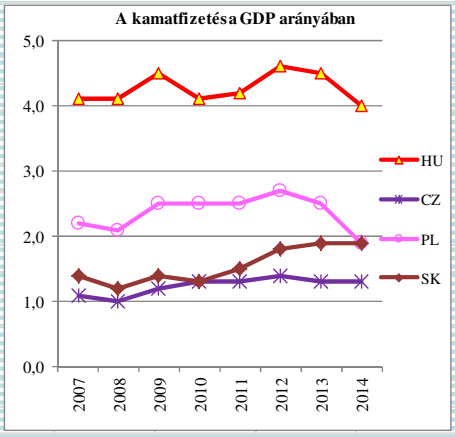

Forrás: Eurostat, Economy and Finance Statistics

KOPINT-TÁRKI

…és rossz szerkezete

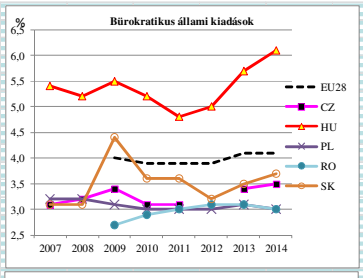

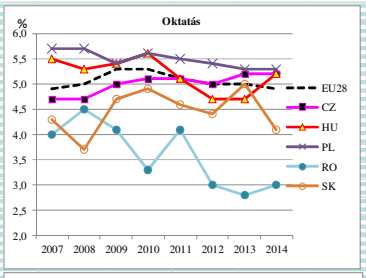

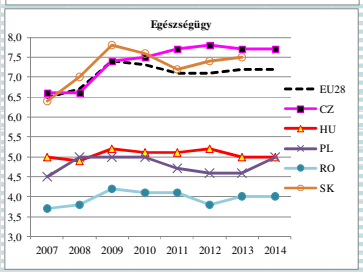

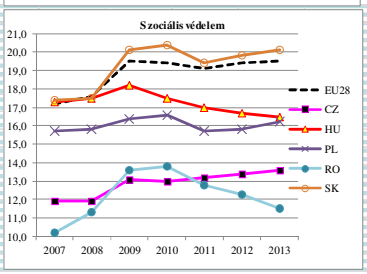

Forrás: Eurostat, Economy and Finance Statistics

KOPINT-TÁRKI

Hosszú távú problémák II
Kimagasló adóék a munkabéren, különösen az alacsony béreken

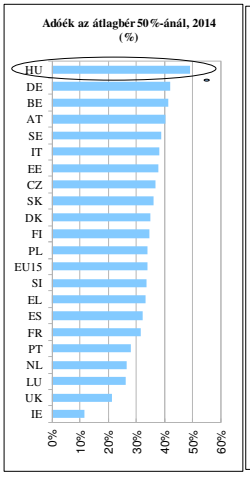

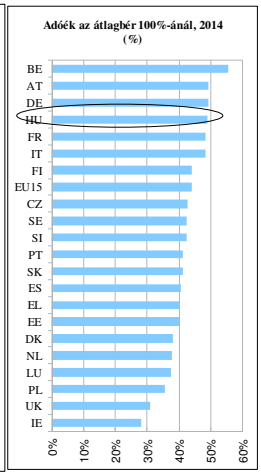

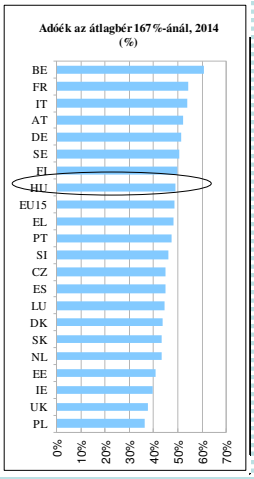

Forrás: AMECO database

KOPINT-TÁRKI

Kétgyermekes családok adóéke

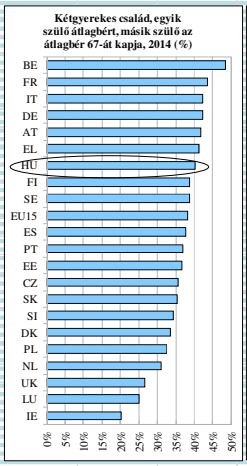

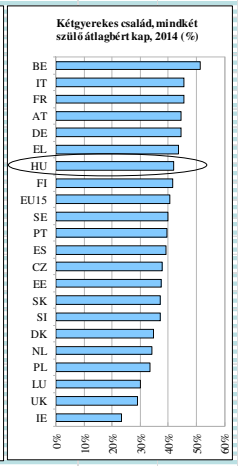

Forrás: AMECO database

KOPINT-TÁRKI

Hosszú távú problémák III.
A hazai cégek termelékenységi lemaradása

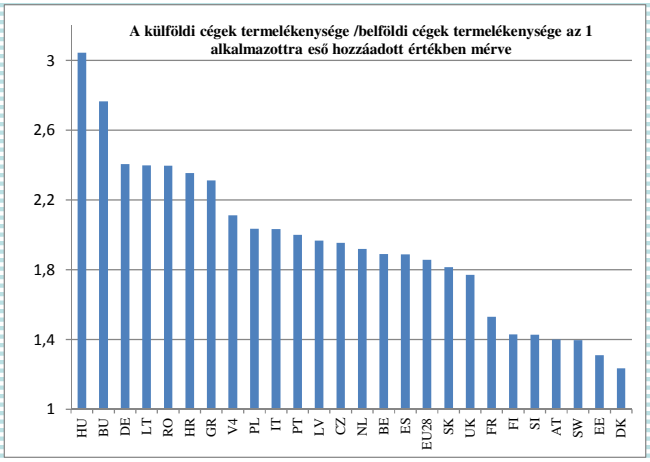

Forrás: Eurostat, Structural Business Statistics (SBS), 2011

KOPINT-TÁRKI

Hosszú távú problémák V.
Az állami működés anomáliái

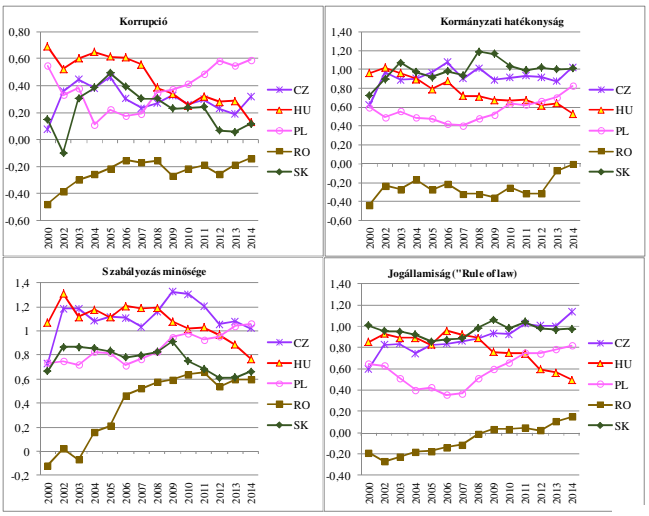

Forrás: Világbank, Worldwide Governance Indicators (WGI)

KOPINT-TÁRKI

Összefoglalóan

- Rövid-közép távon 2,0-2,5% körüli potenciális növekedési lehetőség a magyar gazdaságban: markáns felzárkózáshoz nem elegendő;
- A növekedés elsősorban a magánfogyasztás és a nettó export bővülésén nyugszik, mérsékelt beruházási tevékenység mellett;
- A termelést elsősorban a feldolgozóipar húzza, bár a szolgáltató ágazatokban is bővülés várható;
- A növekedést kedvező pénzügyi feltételek támogatják (alacsony költségvetési hiány, csökkenő hozamok és kamatok)

Növekedési korlátok:

- Magas adóék, különösen az alacsony kereseteken
- Magas és rossz szerkezetű államháztartási kiadások
- A hazai vállalatok jelentős termelékenységi lemaradása
- Az állami beruházások erős dominanciája
- Az állam működési anomáliái

KOPINT-TÁRKI

Köszönöm a figyelmet!